# LocalGov Drupal

**Wetter, Karten und mehr: Open Data auf der Gemeinde-Website**

LocalGov Drupal Austria

Nico Grienauer / ACOLONO GmbH – localgovdrupal.at

# Auf vielen Gemeinde-Webseiten ist das Aktuellste das Impressum.

# Fünf Probleme, fünf freie Lösungen

**Wetter**

**Karten**

**Veranstaltungen**

**Regionale News**

**+ Design als Bonus**

# Österreichs offene Verwaltungsdaten

- **GeoSphere Austria:** Wetter- und Klimadaten
- **basemap.at:** die Verwaltungsgrundkarte Österreichs
- **data.gv.at:** tausende Datensätze von Bund, Ländern und Gemeinden
- **CC BY 4.0:** Sie dürfen die Daten nutzen. Sie müssen nur die Quelle nennen.

# Problem: Wetter

## Wetter-Widgets schicken Besucherdaten an Dritte

- Das Widget eines Wetterportals lädt Inhalte direkt im Browser der Besucher.
- IP-Adresse und oft Tracking-Daten gehen an den Anbieter. Das braucht einen Cookie-Banner.
- Werbung, fremdes Design stehen auf der offiziellen Gemeinde-Seite.
- Ändert der Anbieter seine Bedingungen, ist das Widget kaputt.

# Lösung: geosphere_weather

**Offizielle Wetterdaten, kein einziger Request aus dem Browser**

- **Daten:** GeoSphere Austria, CC BY 4.0, ohne API-Key und ohne Konto
- **Datenschutz:** Der Server lädt die Daten. Kein JavaScript, kein Cookie-Banner.
- **Stabil:** höchstens ein API-Call pro Ort alle 5 Minuten, bei Ausfall die letzten Daten
- **Lizenz:** Icons im Modul, das ⓘ im Widget nennt Quelle und Lizenz

drupal.org/project/geosphere_weather


Wetter Salzburg
7°
14°
4°

# Problem: Karten

**Google Maps braucht Zustimmung, sonst bleibt die Karte grau**

- Google erhält die Daten jedes Besuchers. Dafür braucht es Consent.
- Ohne Zustimmung sehen Besucher eine graue Box statt der Anfahrt.
- Die Gemeinde hängt von einem US-Konzern ab. Kosten und Lizenz können sich ändern.

# Lösung: leaflet_basemap

**Die offizielle Karte Österreichs, sofort sichtbar**

- **Daten:** basemap.at vom BEV, Open Government Data, CC BY 4.0
- **Vier Varianten:** Standard, Grau, HiDPI und Orthofoto
- **Einfach:** installieren, aktivieren, Karte auswählen.
- **LocalGov Drupal:** Adressen mit Geodaten, Gebiete als KML, GPX, WKT oder GeoJSON

drupal.org/project/leaflet_basemap

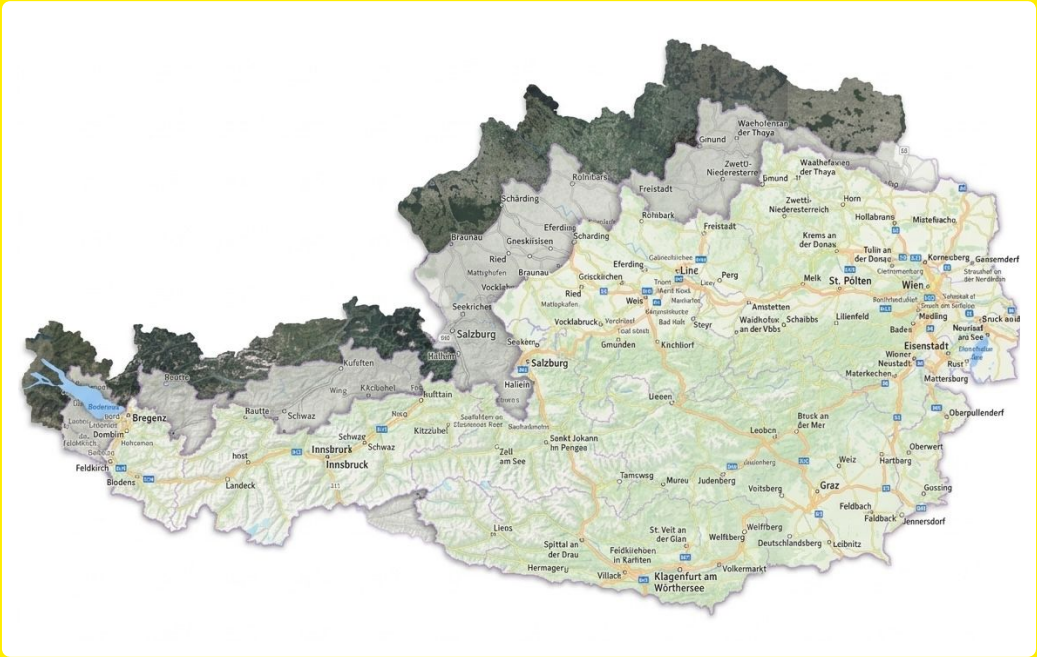
Waeholensan der Thaya
Gmund
Zwettl-Niederesterre
Waathefaxien der Thaya
Rohrbars
Freistadt
Schärding
Zwettl-Niederesterreich
Horn
Hollabrans
Mistelfacho
Rohrbark
Freistadt
Eferding
Scharding
Braunau
Gneskiisisen
Krems an der Donau
Tulin an der Donau
Kornenberg
Gansemderf
Ried
Eferding
Line
Perg
Mattighofen
Braunau
Grisckichen
Melk
St. Pölten
Wien
Vocklab
Ried
Weis
Amstetten
Seekrichen
Vocklabruck
Steyr
Waidhofen an der Vbbs
Schaibbs
Lilienfeld
Madling
Bades
Neurisat am See
Salzburg
Seaken
Gmunden
Knchlorf
Eisenstadt
Wiener Neustadt
Rust
Halbein
Salzburg
Kufeften
Beutte
Haliein
Materkechen
Mattersburg
Wing
Kitzbühel
Kufttain
Ueeen
Bregenz
Rautte
Schwaz
Brusk an der Mer
Oberpullenderf
Dombim
Kitzzübel
Leoben
Schwaz
Schwaz
Innsbruck
Innsbruck
Senkt Jokann im Pengen
Oberwert
Feldkirch
Zell am See
Weiz
Hartberg
Blodens
Landeck
Tamcwsg
Mureu
Judenberg
Voitsberg
Graz
Gossing
Feldbach
Faldback
Jennersdorf
Lieos
St. Veit an der Glan
Welfiberg
Welfiberg
Spittal an der Drau
Feldkirchen in Karlsten
Deutschlandsberg
Leibnitz
Hermagen
Villack
Volkermarkt
Klagenfurt am Wörthersee

# Problem: Veranstaltungen

**Termine im PDF tippt jeder noch einmal ab**

- Gemeinde, Tourismusverband und Nachbargemeinde pflegen dieselben Termine.
- Nach der ersten Änderung gibt es Fehler und veraltete Termine.
- Besucher können nicht nach Datum, Ort oder Kategorie filtern.
- Die Daten sind nicht maschinenlesbar. Niemand kann sie weiterverwenden.

# Lösung: LocalGov Drupal Events

**Einmal eingeben, überall nutzen**

- **Daten rein:** ein Formular mit Datum, Wiederholung, Ort mit Geodaten, Kategorie und Preis
- **Nebeneffekt:** Die Redaktion erzeugt dabei strukturierte Open Data.
- **Daten raus:** automatisch als RSS, mit Drupal schnell auch als API
- **Ergebnis:** ein regionaler Kalender, ohne doppelte Arbeit
- demo.localgovdrupal.at/events

https://www.drupal.org/project/localgov im Core des Systems.

Drupal Framework → Schnittstellen für andere Systeme sehr einfach zu realisieren.

Drupal kann eure Open Data Schnittstelle sein!

# Veranstaltungen

Veranstaltungen finden

Veranstaltungskategorie: Erwachsenenbildung

Standort: - Beliebig -

Startdatum: TT/MM/JJJJ

Enddatum: TT/MM/JJJJ

Anwenden

## Ausgewählte Veranstaltungen




**Winter im Stein**

Donnerstag, 19. November



**Spaziergang und Gespräc
Seniorengruppe von Yoke**

Freitag, 20. November
11 bis 12 Uhr
Jeden Dienstag und Freitag

# Veranstaltungen

Stadtteil: - Alle -

Preis: - Alle -

Kategorie: - Alle -

Termine

Zeitspanne: Datumsbereich auswählen

Startdatum: tt.mm.jjjj

Enddatum

## LocalGov.day



Donnerstag 19 November 2026, 4.27pm to 4.27pm
Ein Tag in Wien für alle, die die digitale Zukunft ihrer Gemeinde mitgestalten wollen.

## DrupalGov Drupal Austria Partner Meeting

Freitag 27 November 2026, 10.00am to 11.30am
Meeting bei dem sich alle Partner des Open Source Systems LocalGov Drupal treffen und die nächsten Schritte besprechen

## DrupalGov Drupal Austria Partner Meeting

Freitag 11 Dezember 2026, 10.00am to 11.30am
Meeting bei dem sich alle Partner des Open Source Systems LocalGov Drupal treffen und die nächsten Schritte besprechen

# Problem: Regionale News

## Statische Gemeinde-Websites verlieren ihre Besucher

- Neue Inhalte zu schreiben kostet Zeit, die in der Gemeinde niemand hat.
- Die Bürgerinnen und Bürger holen sich lokale Nachrichten woanders.
- Fremde Artikel zu kopieren ist rechtlich heikel und macht viel Arbeit.

# Lösung: meinbezirk_news

**Aktuelle Nachrichten aus der Region, datenschutzfreundlich**

- **Auswahl:** 9 Bundesländer und 122 Bezirke, frei kombinierbar
- **Technik:** Der Server lädt die Feeds, 30 Minuten Cache
- **Datenschutz:** Bilder sind standardmäßig aus, sonst geht die IP-Adresse an MeinBezirk.
- **Ehrlich:** Das ist kein Open Data, sondern der Feed eines Medienhauses.

drupal.org/project/meinbezirk_news

MeinBezirk

## MeinBezirk News




MEINUNG

### Rund um die "Raben" tut sich einfach was

11/19/2026 - 17:23

Sportevents und Sportvereine sorgen in vielen Gemeinden des Lungaus für zusätzlichen Schwung im gesellschaftlichen Leben. RAMINGSTEIN, LUNGAU. Die Dark Green Ravens sind ihrer Analyse nach trotz...




LOKALES

### Salzburg Wohnbau und Polizei fördern Austausch

11/19/2026 - 16:35

Salzburg Wohnbau und Polizei haben im Quartier Rauchmühle Bewohnerinnen und Bewohner zu einem persönlichen Austausch zusammengebracht. Beim Format „Coffee with Cops“ am 18. November 2026 konnten die...




LOKALES

### Gratis-Öffi-Samstage und dichtere Takte im Advent

11/19/2026 - 16:17

Die Gratis-Öffi-Aktion unter dem Motto „Ho Ho Ho – Heimkommen!“ wird in diesem Jahr ausgebaut und auf fünf Samstage erweitert. Zusätzlich zu den vier Adventssamstagen können heuer bereits am 21...

MeinBezirk News

Title*

MeinBezirk News

Display title

Districts / regions*

- Lavanttal
- Spittal
- St. Veit
- Villach
- Villach Land
- Völkermarkt

**Salzburg**

- Salzburg (whole state)
- Flachgau
- Lungau
- Pinzgau
- Pongau
- Salzburg-Stadt
- Tennengau

**Vorarlberg**

- Vorarlberg (whole state)
- Bludenz

Select several with Ctrl/Cmd. The first entry of each state contains the articles of the whole state. With several selections, the articles are mixed by date.

Number of articles*

5

Load images from MeinBezirk.at

# Problem: Design

## Ohne Vorschau gibt es keine Entscheidung

- Der Gemeinderat sieht nur Funktionslisten oder fremde Demo-Seiten.
- Ein individuelles Design von Null ist teuer und dauert lange.
- Entwürfe, die nicht zum System passen, lassen sich später nicht umsetzen.

# Lösung: LocalGov Drupal Figma-Template

## Die eigene Gemeinde-Website in wenigen Minuten sehen

- **Kostenlos:** frei verfügbar in der Figma Community
- **Vollständig:** alle LocalGov-Komponenten. Was im Template ist, gibt es auch im System.
- **Flexibel:** Variablen, Main Components und Styles. Logo und Farben ändern, alles passt sich an.
- **Ergebnis:** eine realistische Vorschau mit eigenem Design und eigenen Farben. Inklusive interaktiven Klick Dummy um die Seiten schon vorab erlebbar zu machen.

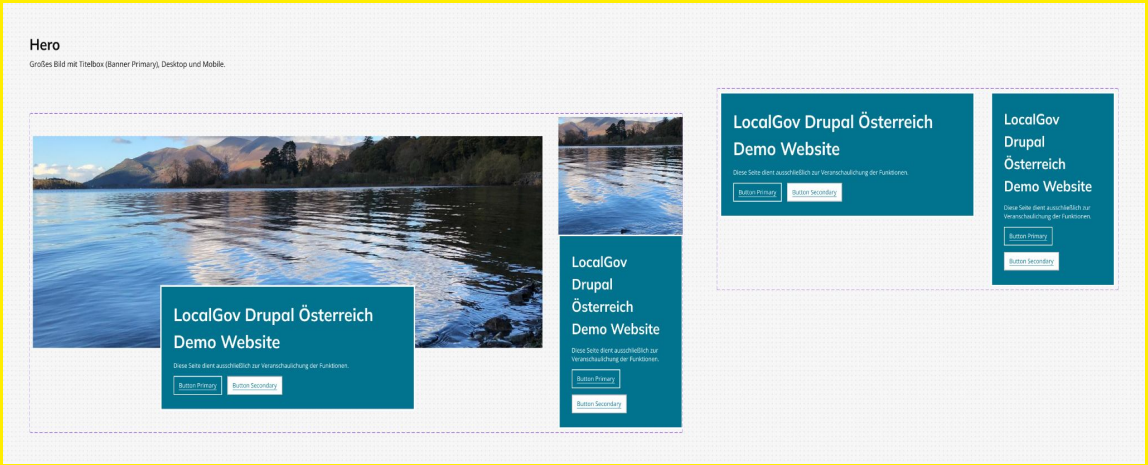
Hero
Großes Bild mit Titelbox (Banner Primary), Desktop und Mobile.
LocalGov Drupal Österreich Demo Website
Diese Seite dient ausschließlich zur Veranschaulichung der Funktionen.
Button Primary
Button Secondary
LocalGov Drupal Österreich Demo Website
Diese Seite dient ausschließlich zur Veranschaulichung der Funktionen.
Button Primary
Button Secondary
LocalGov Drupal Österreich Demo Website
Diese Seite dient ausschließlich zur Veranschaulichung der Funktionen.
Button Primary
Button Secondary
LocalGov Drupal Österreich Demo Website
Diese Seite dient ausschließlich zur Veranschaulichung der Funktionen.
Button Primary
Button Secondary

Figma

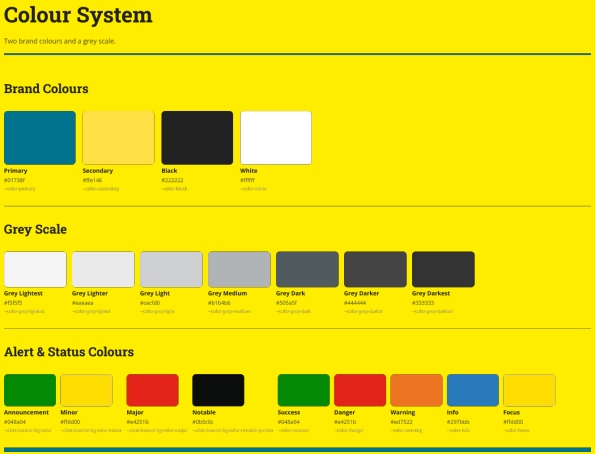
Colour System
Two brand colours and a grey scale.
Brand Colours
Primary
Secondary
Black
White
Grey Scale
Grey Lightest
Grey Lighter
Grey Light
Grey Medium
Grey Dark
Grey Darker
Grey Darkest
Alert & Status Colours
Announcement
Minor
Major
Notable
Success
Danger
Warning
Info
Focus

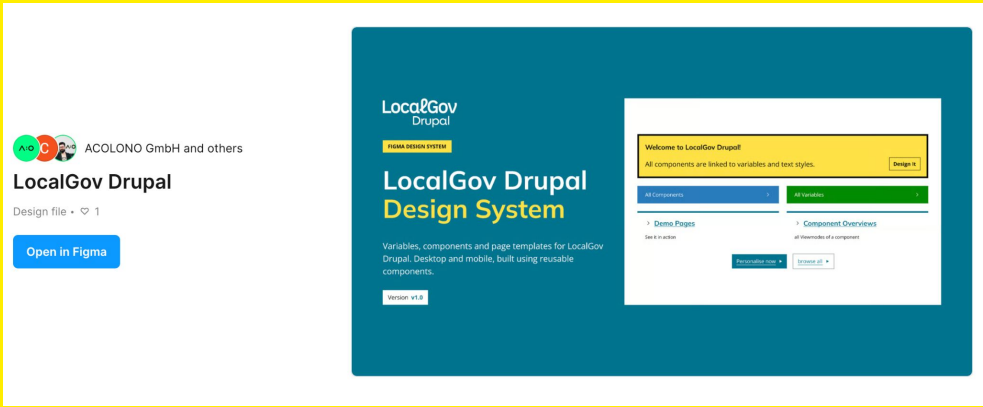
ACOLONO GmbH and others
LocalGov Drupal
Design file • ♡ 1
Open in Figma
LocalGov Drupal
FIGMA DESIGN SYSTEM
LocalGov Drupal
Design System
Variables, components and page templates for LocalGov Drupal. Desktop and mobile, built using reusable components.
Version: v1.8
Welcome to LocalGov Drupal!
All components are linked to variables and text styles.
Design it
All Components
All Variables
Demo Pages
See it in action
Component Overviews
all Viewmodes of a component
Personalise now
browse all

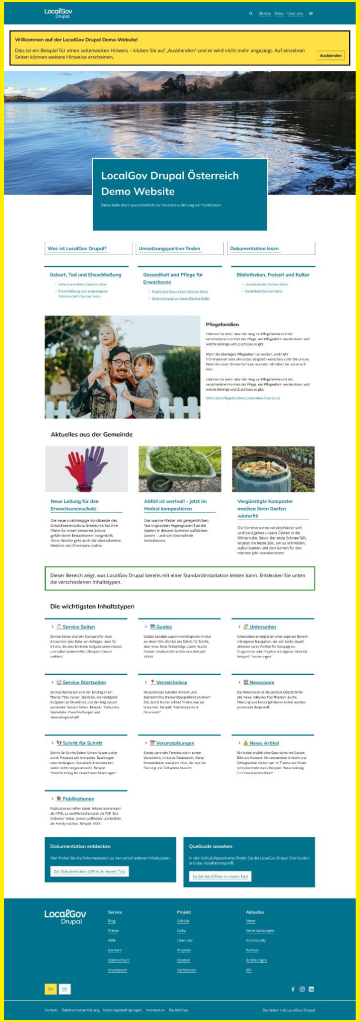
LocalGov Drupal
Willkommen auf der LocalGov Drupal Demo-Website!
Ausblenden
LocalGov Drupal Österreich
Demo Website
Was ist LocalGov Drupal?
Umsetzungspartner finden
Dokumentation lesen
Gesundheit und Pflege für Erwachsene
Pflegefamilien
Aktuelles aus der Gemeinde
Die wichtigsten Inhaltstypen
Dokumentation entdecken
Quellcode ansehen
Service
Blog
Preise
Hilfe
Karriere
Datenschutz
Impressum
Projekt
GitHub
Doku
Über uns
Projekte
Kontakt
Funktionen
Aktuelles
News
Veranstaltungen
Community
Partner
Änderungen
API
EN
DE

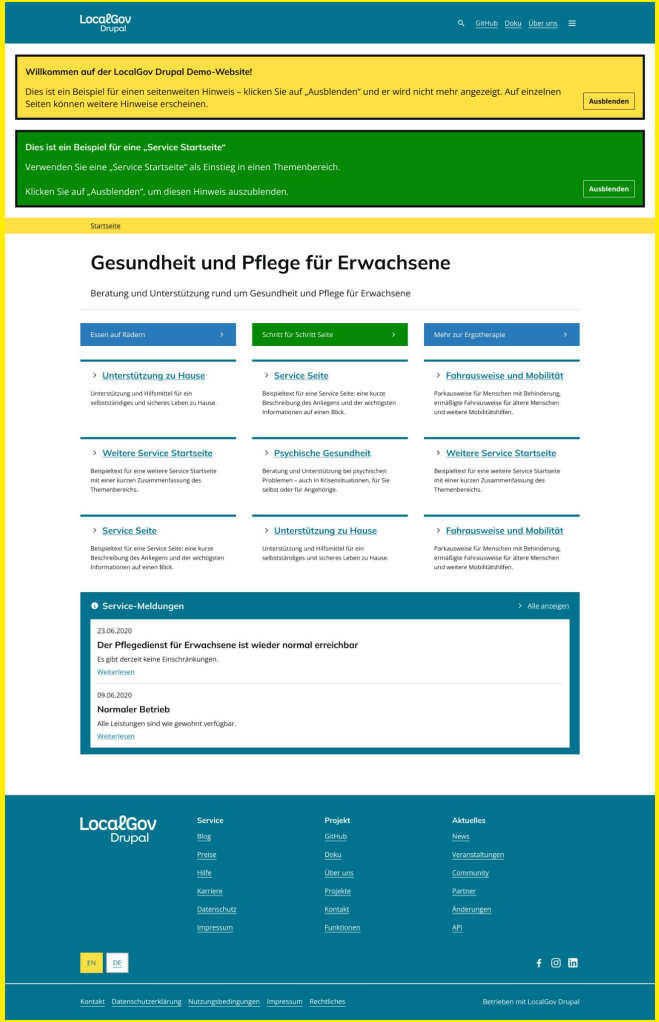
LocalGov Drupal
GitHub
Doku
Über uns
Willkommen auf der LocalGov Drupal Demo-Website!
Dies ist ein Beispiel für einen seitenweiten Hinweis – klicken Sie auf „Ausblenden" und er wird nicht mehr angezeigt. Auf einzelnen Seiten können weitere Hinweise erscheinen.
Ausblenden
Dies ist ein Beispiel für eine „Service Startseite"
Verwenden Sie eine „Service Startseite" als Einstieg in einen Themenbereich.
Klicken Sie auf „Ausblenden", um diesen Hinweis auszublenden.
Ausblenden
Startseite
Gesundheit und Pflege für Erwachsene
Beratung und Unterstützung rund um Gesundheit und Pflege für Erwachsene
Essen auf Rädern
Schritt für Schritt Seite
Mehr zur Ergotherapie
Unterstützung zu Hause
Service Seite
Fahrausweise und Mobilität
Weitere Service Startseite
Psychische Gesundheit
Weitere Service Startseite
Service Seite
Unterstützung zu Hause
Fahrausweise und Mobilität
Service-Meldungen
Alle anzeigen
23.06.2020
Der Pflegedienst für Erwachsene ist wieder normal erreichbar
Es gibt derzeit keine Einschränkungen.
Weiterlesen
09.06.2020
Normaler Betrieb
Alle Leistungen sind wie gewohnt verfügbar.
Weiterlesen
Service
Blog
Preise
Hilfe
Karriere
Datenschutz
Impressum
Projekt
GitHub
Doku
Über uns
Projekte
Kontakt
Funktionen
Aktuelles
News
Veranstaltungen
Community
Partner
Änderungen
API
EN
DE
Kontakt
Datenschutzerklärung
Nutzungsbedingungen
Impressum
Rechtliches
Betrieben mit LocalGov Drupal

Figma

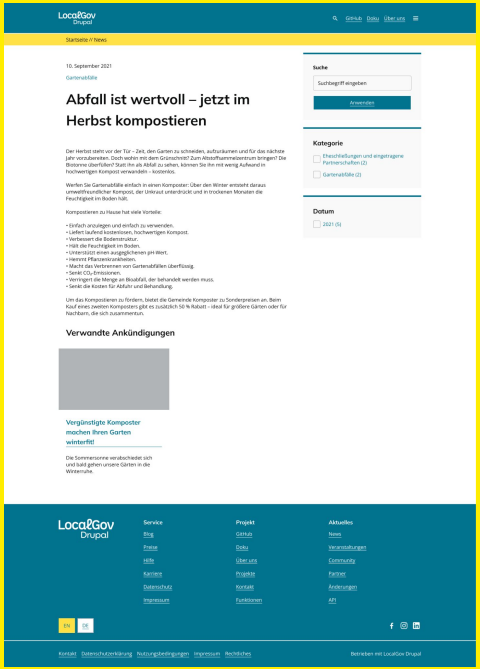
LocalGov Drupal
GitHub
Doku
Über uns
Startseite // News
10. September 2021
Gartenabfälle
Abfall ist wertvoll – jetzt im Herbst kompostieren
Suche
Suchbegriff eingeben
Anwenden
Kategorie
Eheschließungen und eingetragene Partnerschaften (2)
Gartenabfälle (2)
Datum
2021 (5)
Verwandte Ankündigungen
Vergünstigte Komposter machen Ihren Garten winterfit
Service
Blog
Preise
Hilfe
Karriere
Datenschutz
Impressum
Projekt
GitHub
Doku
Über uns
Projekte
Kontakt
Funktionen
Aktuelles
News
Veranstaltungen
Community
Partner
Änderungen
API
EN
DE
Kontakt
Datenschutzerklärung
Nutzungsbedingungen
Impressum
Rechtliches
Betrieben mit LocalGov Drupal

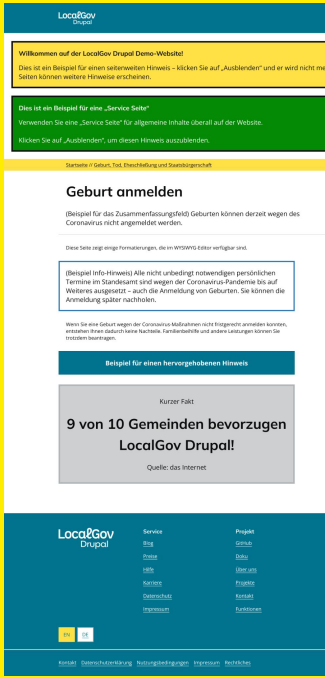
LocalGov Drupal
Willkommen auf der LocalGov Drupal Demo-Website!
Dies ist ein Beispiel für eine „Service Seite"
Verwenden Sie eine „Service Seite" für allgemeine Inhalte überall auf der Website.
Klicken Sie auf „Ausblenden", um diesen Hinweis auszublenden.
Startseite // Geburt, Tod, Eheschließung und Staatsbürgerschaft
Geburt anmelden
(Beispiel für das Zusammenfassungsfeld) Geburten können derzeit wegen des Coronavirus nicht angemeldet werden.
Diese Seite zeigt einige Formatierungen, die im WYSIWYG Editor verfügbar sind.
(Beispiel Info-Hinweis) Alle nicht unbedingt notwendigen persönlichen Termine im Standesamt sind wegen der Coronavirus-Pandemie bis auf Weiteres ausgesetzt – auch die Anmeldung von Geburten. Sie können die Anmeldung später nachholen.
Wenn Sie eine Geburt wegen der Coronavirus Maßnahmen nicht fristgerecht anmelden konnten, entstehen Ihnen dadurch keine Nachteile. Familienbeihilfe und andere Leistungen können Sie trotzdem beantragen.
Beispiel für einen hervorgehobenen Hinweis
Kurzer Fakt
9 von 10 Gemeinden bevorzugen LocalGov Drupal!
Quelle: das Internet
Service
Blog
Preise
Hilfe
Karriere
Datenschutz
Impressum
Projekt
GitHub
Doku
Über uns
Projekte
Kontakt
Funktionen
Kontakt
Datenschutzerklärung
Nutzungsbedingungen
Impressum
Rechtliches

# Fünf Probleme, fünf freie Lösungen

| Problem | Lösung |
| --- | --- |
| **Wetter-Widget mit Tracking** | geosphere_weather: offizielle Daten, kein Request aus dem Browser |
| **Google Maps mit Consent-Pflicht** | leaflet_basemap: basemap.at, sofort sichtbar |
| **Termine im PDF, doppelte Arbeit** | LocalGov Events: einmal eingeben, überall nutzen |
| **Statische Website** | meinbezirk_news: regionale Inhalte, datenschutzfreundlich |
| **„Wie wird das aussehen?“** | Figma-Template: eigene Vorschau in Minuten |

# Offene Daten
# Offener Code
# Offenes Design

# Alles frei verfügbar

- **LocalGov Drupal Österreich:** localgovdrupal.at
- **Demo:** demo.localgovdrupal.at
- **Wetter:** drupal.org/project/geosphere_weather
- **Karten:** drupal.org/project/leaflet_basemap
- **News:** drupal.org/project/meinbezirk_news
- **Figma:** figma.com/community/file/1705250609619807175

Unsere Partner zeigen Euch gerne mehr und Details
https://localgovdrupal.at/kontakt

localgovdrupal.at/kontakt